Sütun aydınlatma Flash
mavi ışık, 125 mm

LBFB101
Sipariş numarası



- **Esneklik: Işın açısı Angle Changer ile genişletilir**
- **Harici kumandaya gerek yoktur**
- **Son derece kısa artış süresi**
- **Yalnızca flaş modu**
- **Yüksek Güç OverDrive**

LBF serisi sütun aydınlatmalar 2,5 milyon Lux'a kadar ışık gücüne ulaşır ve küçük ila büyük çalışma mesafeleri için uygundur. Doğrudan aydınlatmalar olarak açık alan, koyu alan, kule aydınlatması ve düşük geliş açısı olan aydınlatmalar gibi aydınlatma konseptlerine olanak sağlarlar. 800 ns'ye kadar artış süresiyle, görüntü işlama sistemlerinin çok kısa pozlama sürelerini destekleyerek yüksek hızlı uygulamalarda hareket bulanıklığını en aza indirir. Tetikleme doğrudan kamera üzerinden gerçekleştirilebilir, ayrı bir zamanlama kontrol ünitesine gerek yoktur. Güçlü OverDrive flaş modunda doğrudan senkronizasyon mümkündür. Angle Changer cihazları ışın açısının esnek bir şekilde uyarlanmasını ve ışığın polarizasyonunu sağlar.

Teknik Veriler

Optik veriler	
Işık türü	Mavi ışık
Dalga boyu	470 nm
Işın açısı	± 7 °
Ölçüm noktası mesafesi	200 mm
Şununla uyumlu	Angle Changer
Çevre koşulları	
Sıcaklık aralığı	0...40 °C
Depolama sıcaklığı	-20...60 °C
Nem	< %80, yoğuşmasız
Elektriksel veriler	
Besleme gerilimi	21,6...26,4 V DC
Güç	8,4 W
Performans pik	12 W
Güç tüketimi (Ub = 24 V)	0,35 A
Flaş modunda aşırı hızda elektrik tüketimi (Ub = 24 V)	0,5 A
Flaş süresi (maks.)	2,5 ms
Tarama oranı (maks.)	3,5 %
Artış süresi	0,8 µs
Kapatma süresi	0,25 µs
Giriş sinyali	NPN
Giriş sinyali	PNP
Kısa devre korumalı	Evet
Ters kutup korumalı	Evet
Aşırı yük korumalı	Evet
Koruma sınıfı	III
Karartma	0...10 V ≙ 100...30%
OverDrive	Evet
Mekanik veriler	
Aydınlatma alanı uzunluğu (L)	125 mm
Aydınlatma alanı genişliği (W)	31,5 mm
Aydınlatma alanı	125 × 31,5 mm
Gövde malzemesi	Alüminyum, eloksal kaplama
Gövde malzemesi	Plastik, ABS
Gövde malzemesi	Plastik, PC
Koruma sınıfı	IP65
UL Muhafaza Tipi	1
Optik kapak	Plastik, PMMA
Bağlantı türü	M12 × 1; 5 pin'li
Maks. Kablo uzunluğu	180 m
Fonksiyon	
Çalışma modları	OverDrive flaş modu
Bağlantı şeması no.	007
Uygun sabitleme tekniği no.	925

Tamamlayıcı ürünler

Angle Changer ZBAG
Ara bağlantı kablosu ZDCG004
Ara bağlantı kablosu ZDCG005
Bağlantı kablosu ZC4G003
Sabitleme eklemi ZBAZ001

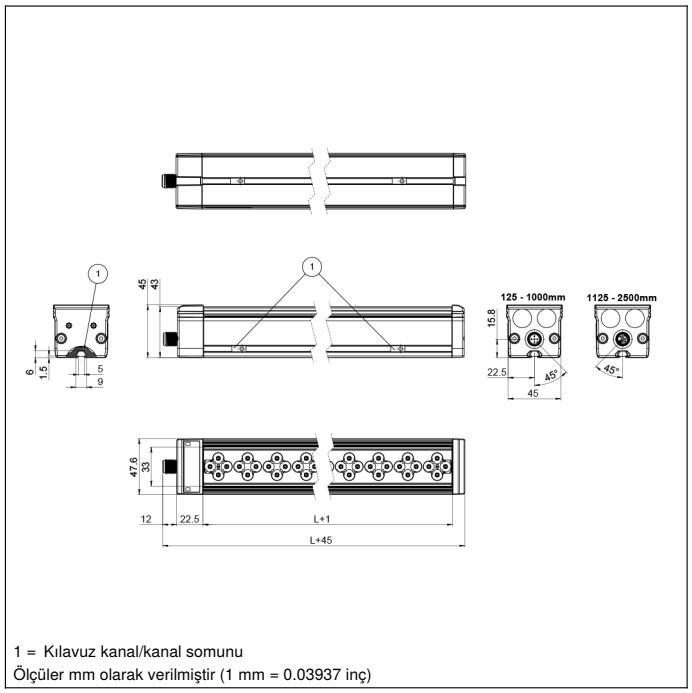

1 = Kılavuz kanal/kanal somunu
Ölçüler mm olarak verilmiştir (1 mm = 0.03937 inç)

Kumanda panosu

T17



68 = Güç LED'i
9b = Flaş modu göstergesi

007

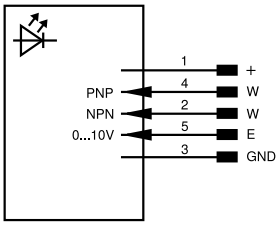

Legend					
+	Supply Voltage +	PT	Platinum measuring resistor	ENARS422	Encoder A/Ā (TTL)
–	Supply Voltage 0 V	nc	Not connected	ENBRS422	Encoder B/B̄ (TTL)
~	Supply Voltage (AC Voltage)	U	Test Input	ENA	Encoder A
A	Switching Output (NO)	Ū	Test Input inverted	ENB	Encoder B
Ā	Switching Output (NC)	W	Trigger Input	AMIN	Digital output MIN
V	Contamination/Error Output (NO)	W–	Ground for the Trigger Input	AMAX	Digital output MAX
V̄	Contamination/Error Output (NC)	O	Analog Output	AOK	Digital output OK
E	Input (analog or digital)	O–	Ground for the Analog Output	SY In	Synchronization In
T	Teach Input	BZ	Block Discharge	SY OUT	Synchronization OUT
R	Reset input	AMV	Valve Output	OLT	Brightness output
Z	Time Delay (activation)	a	Valve Control Output +	M	Maintenance
S	Shielding	b	Valve Control Output 0 V	rsv	Reserved
RxD	Interface Receive Path	SY	Synchronization	Wire Colors according to DIN IEC 60757	
TxD	Interface Send Path	SY–	Ground for the Synchronization	BK	Black
RDY	Ready	E+	Receiver-Line	BN	Brown
GND	Ground	S+	Emitter-Line	RD	Red
CL	Clock	⏚	Grounding	OG	Orange
E/A	Output/Input programmable	SnR	Switching Distance Reduction	YE	Yellow
	IO-Link	Rx+/–	Ethernet Receive Path	GN	Green
PoE	ower over Ethernet	Tx+/–	Ethernet Send Path	BU	Blue
IN	Safety Input	Bus	Interfaces-Bus A(+)/B(–)	VT	Violet
OSSD	Safety Output	La	Emitted Light disengageable	GY	Grey
Signal	Signal Output	Mag	Magnet activation	WH	White
BI_D+/–	Ethernet Gigabit bidirect. data line (A-D)	RES	Input confirmation	PK	Pink
EN0 RS422	Encoder 0-pulse 0/0̄ (TTL)	EDM	Contactor Monitoring	GNYE	Green/Yellow

Teknik değişiklik yapma hakkı saklıdır V0-23.11.2026