Verbindungskabel

M12 × 1; 12-polig - M12 × 1; 4-polig

ZDCV005

Elektrische Daten	
Versorgungsspannung	≤ 30 V DC
Mechanische Daten	
Anschluss 1	Buchse, gewinkelt
Anschlussart 1	M12 × 1, 12-polig
Anschluss 2	Stecker, gerade
Anschlussart 2	M12 × 1, 4-polig
Anzugsdrehmoment	M12: 0,6 Nm
Kabellänge	3,5 m
Außendurchmesser (d)	5 mm
Aderquerschnitt	0,25 mm²
Schutzart	IP67
Temperaturbereich (fest verlegt)	-40...70 °C
Temperaturbereich (bewegter Einsatz)	-20...70 °C
Mantelfarbe	grau
Kabelmantelmaterial	PUR
Material Aderisolierung	TPE
Material Überwurfmutter	CuZn, vernickelt
Geschirmt	ja
Halogenfrei	ja
Schleppkettengeeignet	ja
Biegeradius (fest verlegt)	> 5 × d
Biegeradius (bewegter Einsatz)	> 7,5 × d
Biegezyklen	≤ 2000000
Torsionsbeanspruchung	≤ 180°/m
Verpackungseinheit	1 Stück
Anschlussbild-Nr.	S115

- **Geschirmt**
- **Robotergeeignet**
- **Schleppkettengeeignet**

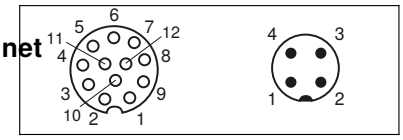

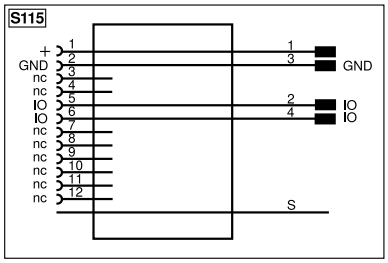

* je Kontakt