Barrera

ZD600PCT3

Referencia

- **Alcance: 60 m**
- **Parte reconocible mas pequeña 0,05 mm**
- **Teach-in**
- **Teach-in externo, RS-232 Interfaz**

Los sensores de barrera son idóneos para su uso en ambientes industriales agresivos. Se puede comprobar el funcionamiento del sensor medianteuna entrada de test. Gracias a su amplia gama de trabajo, los sensores demuestran un excelente funcionamiento en ambientes altamente contaminados.

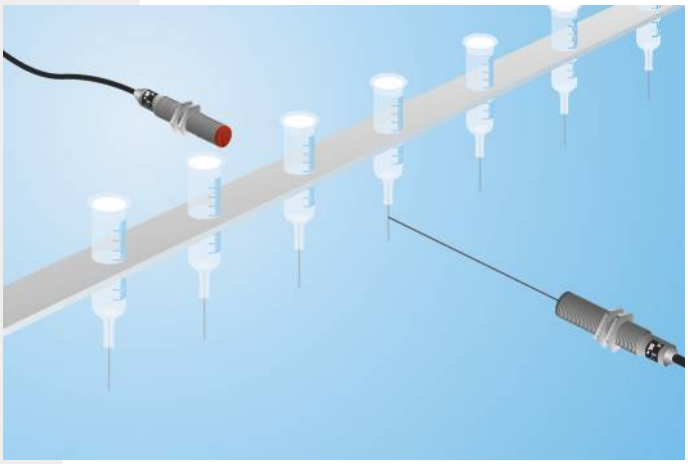

Datos técnicos

Datos ópticos	
Alcance	60000 mm
Parte reconocible mas pequeña	> 50 µm
Histéresis de conmutación	< 15 %
Fuente de luz	Láser (rojo)
Tiempo de vida (Tu = +25 °C)	100000 h
Luz máxima de ambiente	10000 Lux
Ángulo de apertura	12 °
Datos eléctricos	
Tipo de sensor	Receptor
Tensión de alimentación	10...30 V DC
Consumo de corriente (Ub = 24 V)	< 15 mA
Frecuencia de conmutación	5 kHz
Tiempo de reacción	100 µs
Retraso ON-/OFF (RS-232)	0...5 s
Temperatura de desvio	< 10 %
Rango de temperatura	-25...60 °C
Caída de tension salida de conmutación	< 2,5 V
Salida de conmutación / Conmutación actual	200 mA
Protección cortocircuitos y sobrecarga	sí
Protección cambio polaridad	sí
Modo Teach	NT,MT
Categoría de protección	III
Datos mecánicos	
Ajustes	Teach-in
Carcasa	Acero inox
Totalmente encapsulada	sí
Clase de protección	IP67
Conexión	M12 × 1; 4-pins
PNP NO/NC conmutable	●
RS-232 con Caja adaptable	●
Nº Esquema de conexión	152
Nº Panel de control	D 7
Nº Conector adecuado	2
Nº Montaje adecuado	150 160

Emisor adecuado

ZD6003

ME 61 RoHS

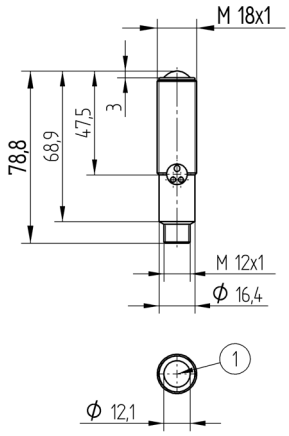

1 = Diodo receptor
Todas las dimensiones en mm (1mm =0.03937 Inch)

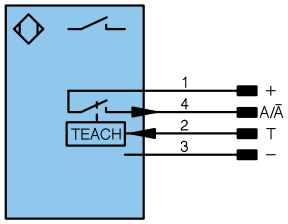

Aclaración de símbolos

+	Tensión de alimentación +
–	Tensión de alimentación 0 V
~	Tensión de alimentación (tensión alterna)
A	Salida de conmutación contacto de trabajo (NO)
Ā	Salida de conmutación contacto de reposo (NC)
V	Salida contaminación/error (NO)
V̄	Salida contaminación/error (NC)
E	Entrada (analógica o digital)
T	Entrada de aprendizaje
Z	Retardo temporal (activación)
S	Apantallamiento
RxD	Receptor RS-232
TxD	Emisor RS-232
RDY	Listo
GND	Cadencia
CL	Ritmo
E/A	Entrada/Salida programable
	IO-Link

U	Test de entrada
Ū	Test de entrada inverso
W	Entrada activadora
O	Salida analógica
O–	"Masa de referencia" salida analógica
BZ	Salida en bloque
AMV	Salida electroválvula/motor
a	Salida control de válvula +
b	Salida control de válvula 0 V
SY	Sincronización
E+	Conductor del receptor
S+	Conductor del emisor
⏚	Puesta a tierra
SnR	Reducción distancia de conmutación
Rx+/–	Receptor Ethernet
Tx+/–	Emisor Ethernet
Bus	Interfaz-Bus A(+)/B(–)
La	Luz emitida desconectable

PoE	Power over Ethernet

Color de los conductores según DIN IEC 757

BK	negro
BN	marrón
RD	rojo
OG	naranja
YE	amarillo
GN	verde
BU	azul
VT	violeta
GY	gris
WH	blanco
PK	rosa
GNYE	verde/amarillo

Productos Adicionales

Caja adaptable A232
Caperuza Antipolvo STAUBTUBUS-01
Lente LA7

Panel

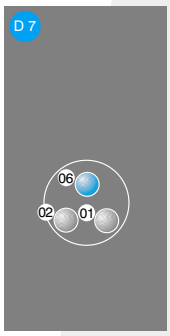

01 = Indicador de estado de conmutación
02 = Advertencia de contaminación
06 = Boton Teach

Parte reconocible mas pequeña

Basado en la distancia entre el emisor y el receptor

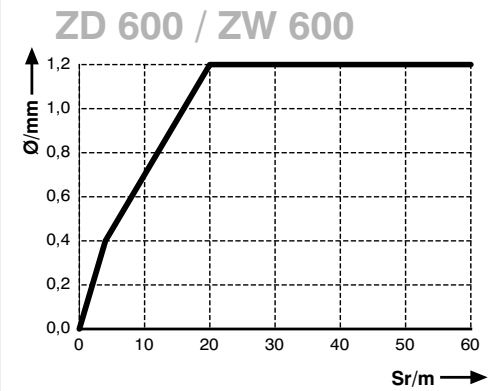

Sr = Distancia de conmutación

Ø = Diámetro, Partes mas pequeñas reconocidas

Las especificaciones son objeto de cambios sin notificar