Escáner
de códigos 1D/2D

FIS-0004-0102
Referencia

- **Gran profundidad focal**
- **Para aplicaciones estáticas**
- **Teach-in**

Datos técnicos

Datos ópticos	
Baja densidad	sí
Rango de lectura	51...152 mm
Resolución	640 × 480 Pixeles
Fuente de luz	Luz roja
Longitud de onda	617 nm
Tiempo de vida (Tu = +25 °C)	40000 h
Luz máxima de ambiente	3000 Lux
Contraste de etiqueta de código de barras	> 20 %
Datos eléctricos	
Tensión de alimentación	5 V DC
Consumo de energía	1970 mW
Tasa de escan	10 escaners/s.
Retraso ON-/OFF (RS-232)	2,55 s
Rango de temperatura	0...40 °C
Salida de conmutación	TTL
Número de conmutador de salida	3
Salida de conmutación / Conmutación actual	10 mA
Posibilidades de red	Cadena, Multidrop
Interfaz	RS-232/422/485
Rango propagación	115200 Bd
Entrada de activación	NPN
Señal de entrada	NPN
Número de señal de entrada	1
Indicador acústico	sí
Datos mecánicos	
Carcasa	Aluminio
Peso	57 g
Clase de protección	IP54
Conexión	SubD 15pol.
TTL positivo/negativo intercambiable	●
Tabla de conexión N°	09
Nº Panel de control	Ba6
Nº Conector adecuado	16 74
Nº Montaje adecuado	430

Estos escáner 2D son apropiados para el escaneo omnidireccional de 1D y 2D. Los siguientes tipos de códigos pueden ser procesados:
Código 39, Código 128, UPC/EAN, IBM BC 412, 2 of 5, Codabar, Data Matrix, PDF417, código QR, RSS-familia, Micro PDF.

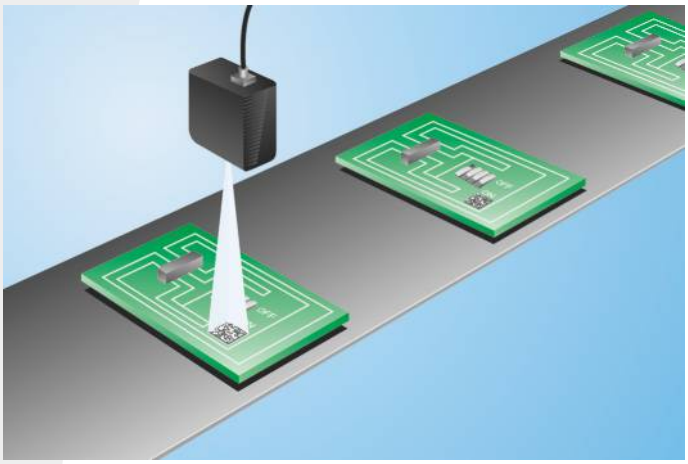

ME 61 RoHS

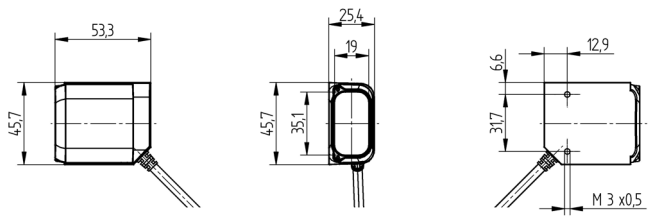

Todas las dimensiones en mm (1mm =0.03937 Inch)

Minima resolución		Max. Campo visual	Rango de lectura
1D	2D		
Medium Density			
0,19 mm	0,25 mm	61×46 mm	51 mm a 102 mm
0,25 mm	0,38 mm	66×50 mm	43 mm a 119 mm
0,38 mm	0,51 mm	71×53 mm	36 mm a 132 mm
Low Density			
0,25 mm	0,38 mm	107×80 mm	89 mm a 114 mm
0,38 mm	0,51 mm	127×95 mm	69 mm a 127 mm
0,51 mm	0,76 mm	147×110 mm	51 mm a 152 mm

Panel

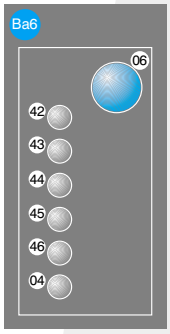

04 = Indicador de función
06 = Boton Teach
42 = Leyendo actuación 100 % / Bien leido
43 = Leyendo actuación 80 % / Estado / disparador
44 = Ejecución de lectura 60 %
45 = Ejecución de lectura 40 %
46 = Ejecución de lectura 20 %

Productos Adicionales

Caja de conexión AB-0003
Caja de conexión AB-0003-1
Carcasa protectora ZSV-0x-01
Espejo de desvío LA26

Las especificaciones son objeto de cambios sin notificar