Einweglichtschranke

EB77VB7

Bestellnummer

- **hohe Leistungsreserve**
- **IR-Licht**
- **Verschmutzungsunempfindlich**

Technische Daten

Optische Daten	
Reichweite	1500 mm
Schalthysterese	< 15 %
Lichtart	Infrarot
Lebensdauer (Tu = +25 °C)	100000 h
max. zul. Fremdlicht	10000 Lux
Öffnungswinkel	20 °
Elektrische Daten	
Sensortyp	Empfänger
Versorgungsspannung	10...30 V DC
Stromaufnahme (Ub = 24 V)	< 10 mA
Schaltfrequenz	500 Hz
Ansprechzeit	1 ms
Temperaturdrift	< 10 %
Temperaturbereich	-10...60 °C
Spannungsabfall Schaltausgang	< 2,5 V
Schaltstrom Schaltausgang	100 mA
Reststrom Schaltausgang	< 50 µA
kurzschlussfest und überlastsicher	ja
verpolungssicher	ja
Schutzklasse	III
Mechanische Daten	
Gehäusematerial	Edelstahl
Vollverguss	ja
Schutzart	IP67
Anschlussart	M8 × 1; 4-polig
PNP Schließer	●
Anschlussbild-Nr.	102
Bedienfeld-Nr.	B 3
passende Anschlusstechnik-Nr.	7
passende Befestigungstechnik-Nr.	200

passender Sender

SB777

Diese Einweglichtschranken eignen sich zum Einsatz in rauer Industrieumgebung. Über den Testeingang kann die Schranke auf ihre Funktion getestet werden. Aufgrund ihrer hohen Reichweite arbeiten die Geräte mit hoher Funktionssicherheit in extrem schmutziger Umgebung.

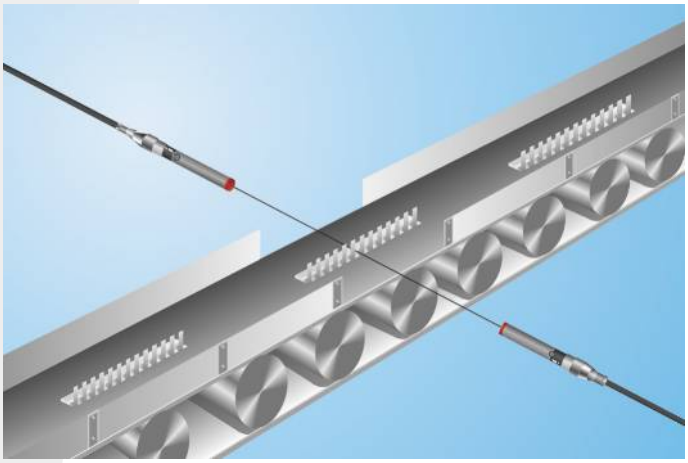

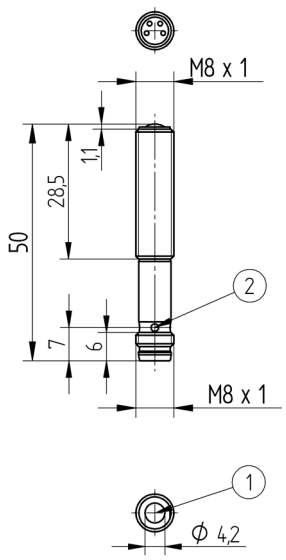

1 = Empfangsdiode
2 = Schaltzustandsanzeige
Maßangaben in mm (1 mm = 0.03937 Inch)

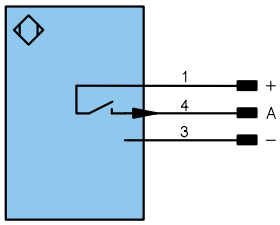

Symbolerklärung

+	Versorgungsspannung +	U	Testeingang	PoE	Power over Ethernet
–	Versorgungsspannung 0 V	Ū	Testeingang invertiert		
~	Versorgungsspannung (Wechselspannung)	W	Triggereingang		
A	Schaltausgang Schließer (NO)	O	Analogausgang		
Ā	Schaltausgang Öffner (NC)	O–	Bezugsmasse/Analogausgang		Adernfarben nach DIN IEC 757
V	Verschmutzungs-/Fehlerausgang (NO)	BZ	Blockabzug		
V̄	Verschmutzungs-/Fehlerausgang (NC)	AMV	Ausgang Magnetventil/Motor	BK	Schwarz
E	Eingang analog oder digital	a	Ausgang Ventilsteuerung +	BN	Braun
T	Teacheingang	b	Ausgang Ventilsteuerung 0 V	RD	Rot
Z	Zeitverzögerung (Aktivierung)	SY	Synchronisation	OG	Orange
S	Schirm	E+	Empfängerleitung	YE	Gelb
RxD	Schnittstelle Empfangsleitung	S+	Sendeleitung	GN	Grün
TxD	Schnittstelle Sendeleitung	⏚	Erdung	BU	Blau
RDY	Bereit	SnR	Schaltabstandsreduzierung	VT	Violett
GND	Masse	Rx+/–	Ethernet Empfangsleitung	GY	Grau
CL	Takt	Tx+/–	Ethernet Sendeleitung	WH	Weiß
E/A	Eingang/Ausgang programmierbar	Bus	Schnittstellen-Bus A(+)/B(–)	PK	Rosa
	IO-Link	La	Sendelicht abschaltbar	GNYE	Grüngelb

Bedienfeld

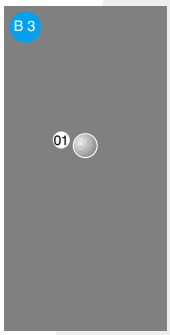

01 = Schaltzustandsanzeige

Technische Änderungen vorbehalten