SAP Nr. 50423

Sensoren für Ihren Erfolg

Quick Start Bluetooth Modem AB-BLU03

Das Bluetooth-Modem AB-BLU03 ist ein externes Modem, das eine drahtlose Übertragung decodierter Dateien von einem 1D/2D Code Handscanner zu einem Hostcomputer ermöglicht. Das Bluetooth-Modem AB-BLU03 benötigt zur Installation oder zum Betrieb keinen zusätzlichen Treiber oder eine Software.

Installationsschritte RS-232 Betrieb:

1. Schalten Sie den Hostcomputer aus.
2. Schließen Sie den 8-poligen Mini-DIN-Stecker an das Bluetooth-Modem ② an.
3. Schließen Sie den 9-poligen D-Sub-Stecker ③ an den seriellen Port des Hostcomputers an.
4. Schließen Sie das Kabel an das Netzkabel an ④.
5. Stecken Sie den Netzstecker ④ ein, und schalten Sie den Hostcomputer an.
6. Starten Sie ein Kommunikationsprogramm (z. B. HyperTerminal) und stellen Sie die Baudrate 9600, 8 Datenbits, keine Parität, 1 Stoppbit und keine Flusssteuerung ein.

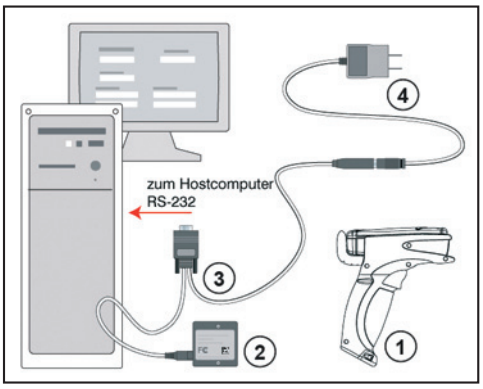

Bluetooth-Konfiguration

7. Lesen Sie nun den rechts abgebildeten 2D Code „RF Two-Way Mode“ ein. → Es ertönen 2 Piepstöne.

M129_02
RF Two-Way Mode

8. Danach lesen Sie den auf der Oberseite des Bluetooth-Modems ② angebrachten 2D Code ein. → Die blaue LED an Ihrem 1D/2D Code Handscanner leuchtet auf und es ertönen 2 Piepstöne.

M661_01
RS232 Mode

9. Anschließend lesen Sie den 2D Code „RS232 Mode“.

10. Zum Speichern der Einstellungen den abgebildeten Barcode „Save Settings“ einlesen.

M188_02
Save Settings

Installationsschritte USB-Betrieb:

1. Schließen Sie das USB-Kabel an das Bluetooth Modem an.

2. Schließen Sie das USB-Kabel an den PC. Das Bluetooth Modem leuchtet blau, wenn eine USB Verbindung besteht.

3. Lesen Sie den auf der Oberseite des Bluetooth-Modems ② angebrachten 2D Code ein. → Die blaue LED an Ihrem 1D/2D Code Handscanner leuchtet auf und es ertönen 2 Piepstöne.

M708_01
USB Bluetooth Mode

4. Anschließend lesen Sie den 2D Code „USB Bluetooth Mode“ ein.

5. Zum Speichern der Einstellungen lesen sie den abgebildeten Barcode „Save Settings“ ein.

M188_02
Save Settings